

COMMUNE DE VILLARZEL
plan général d'affectation

DOCUMENT PROVISOIRE POUR CONSULTATION PUBLIQUE

Approuvé par la Municipalité de Villarzel dans sa séance du

Le Syndic : Max BLASER La Secrétaire : Claire-Lise BONJOUR

Soumis à l'enquête publique du au

Le Syndic : Max BLASER La Secrétaire : Claire-Lise BONJOUR

Adopté par le Conseil général de Villarzel dans sa séance du

Le Président : Jean-Michel BONNY La Secrétaire : Brigitte DUMASDELAGE

Approuvé préalablement par le Département compétent, Lausanne, le

La Cheffe du Département : Jacqueline DE QUATTRO

Mis en vigueur le

CE Vallotton et chamard SA architectes - urbanistes FSU Lausanne, le 13 novembre 2017
N° de Matricule: CP 4338 1002 Lausanne tél: 021 310 51 40 info@vallotton.ch
10001 P2 00P 00 version: 15081 redacté P&A / 2 plan / 15081 P&A v1.rvt

LÉGENDE

- limite communale
- zone village A (voir plan de détail, échelle 1:1'000)
- zone village B
- zone d'installations publiques
- secteur "Le Saugy" secteur "En la Ville" secteur "Clos d'Amont"
- secteur "La Crausaz" secteur "En la Ville" secteur "Champs Paccof"
- zone de site construit protégé
- zone de verdure
- zone agricole
- zone agricole protégée
- secteur de restrictions "glissements permanents" ① ② ③
- secteur de restrictions "inondations"
- à titre indicatif**
- aire forestière
- lisière faisant l'objet de la constatation de la nature forestière (en cours)
- zone de protection des eaux
- S1 S3
- S2 périmètre de protection des eaux
- région archéologique
- n° 317 / 301 Le Cimetière, Champ de la Pierre
- n° 322 / 301 La Ville
- n° 322 / 302 Le Ressat

Agrandissement des secteurs exposés à des restrictions d'inondations

échelle 1:2'000



PLAN GÉNÉRAL D'AFFECTATION

échelle 1:5'000

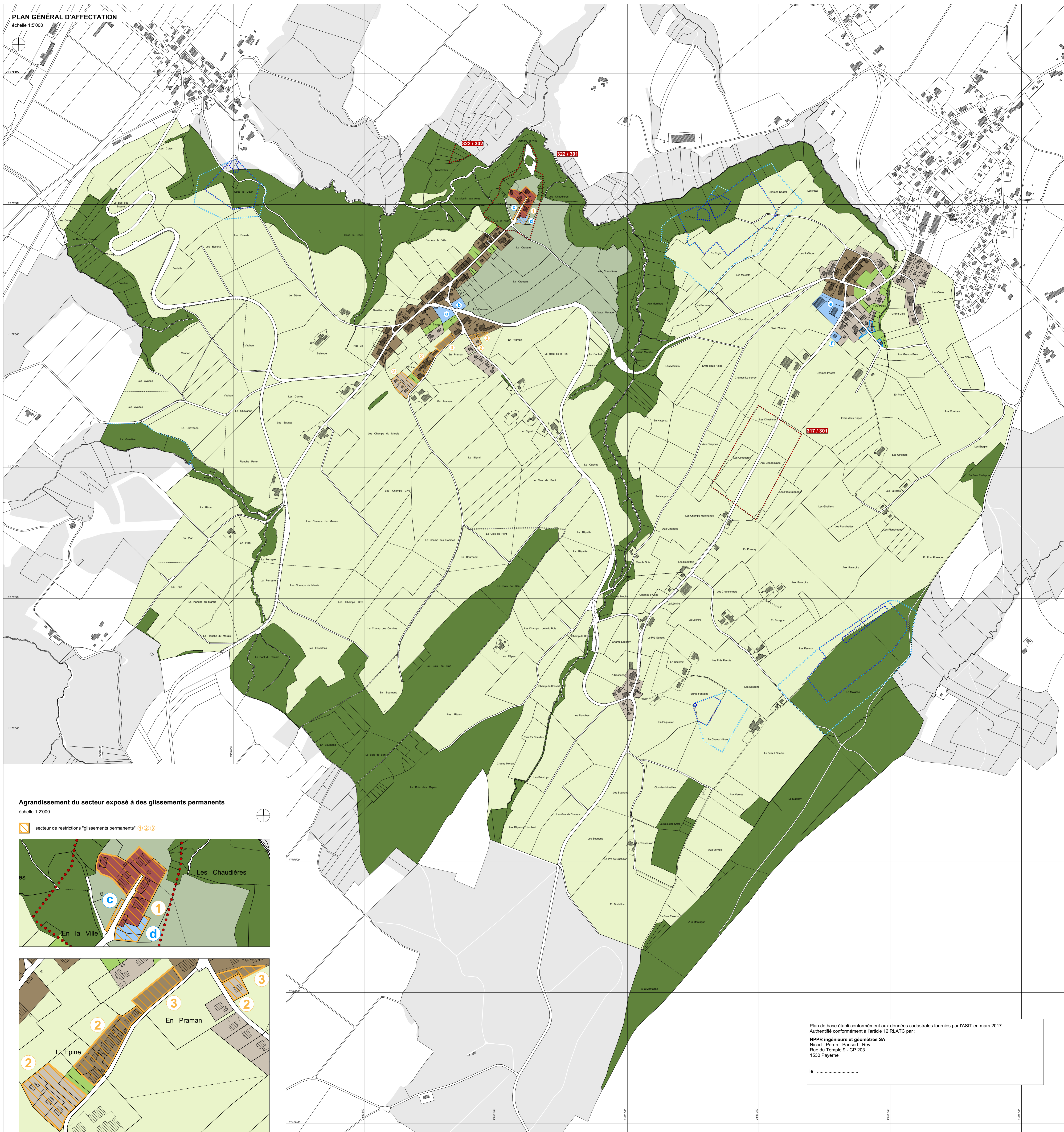

Agrandissement du secteur exposé à des glissements permanents

échelle 1:2'000



Plan de base établi conformément aux données cadastrales fournies par l'ASIT en mars 2017.
Authentifié conformément à l'article 12 RLATC par :
NPPR ingénieurs et géomètres SA
Nicod - Perrin - Parraud - Rey
Rue du Temple 9 - CP 203
1530 Payame

le :