

COMMUNE DE VILLARZEL
plan général d'affectation

DOCUMENT PROVISOIRE POUR EXAMEN PRÉLABLE

Approuvé par la Municipalité de Villarzel dans sa séance du

Le Syndic : Max BLASER

La Secrétaire : Claire-Lise BONJOUR

Soumis à l'enquête publique du au

Le Syndic : Max BLASER

La Secrétaire : Claire-Lise BONJOUR

Adopté par le Conseil général de Villarzel dans sa séance du

Le Président : Jean-Michel BONNY

La Secrétaire : Brigitte DUAMSEDELAGE

Approuvé préablement par le Département compétent, Lausanne, le

La Cheffe du Département : Jacqueline DE QUATTRO

Mis en vigueur le

CEP Vallotton et Chanard SA architectes - urbanistes FSU Lausanne, le 7 février 2018
rue de Bourg 28 - CP 8328 - 1002 Lausanne tél. 021 310 01 40 info@ceparchitectes.ch
10001 PG 001 00 Villarzel / 10001 version POA / 2 plan / 10001 POA v4 eau final rev.

LÉGENDE

- limite communale
- zone village A (voir plan de détail, échelle 1:1'000)
- zone village B
- zone d'installations publiques
- secteur "Le Saugy"
- secteur "En la Ville"
- secteur "Clos d'Amont"
- secteur "La Crausaz"
- secteur "En la Ville"
- secteur "Champs Paccot"
- zone de site construit protégé
- zone de verdure
- zone agricole
- zone agricole protégée
- secteur de restrictions "glissements permanents" ①②③
- secteur de restrictions "inondations"
- à titre indicatif**
- aire forestière
- islière faisant l'objet de la constatation de la nature forestière, plan du 11 janvier 2018
- zone de protection des eaux**
- S1
- S2
- S3
- périmètre de protection des eaux
- région archéologique
- n° 317 / 301 Le Cimetière, Champ de la Pierre
- n° 322 / 301 La Ville
- n° 322 / 302 Le Ressat

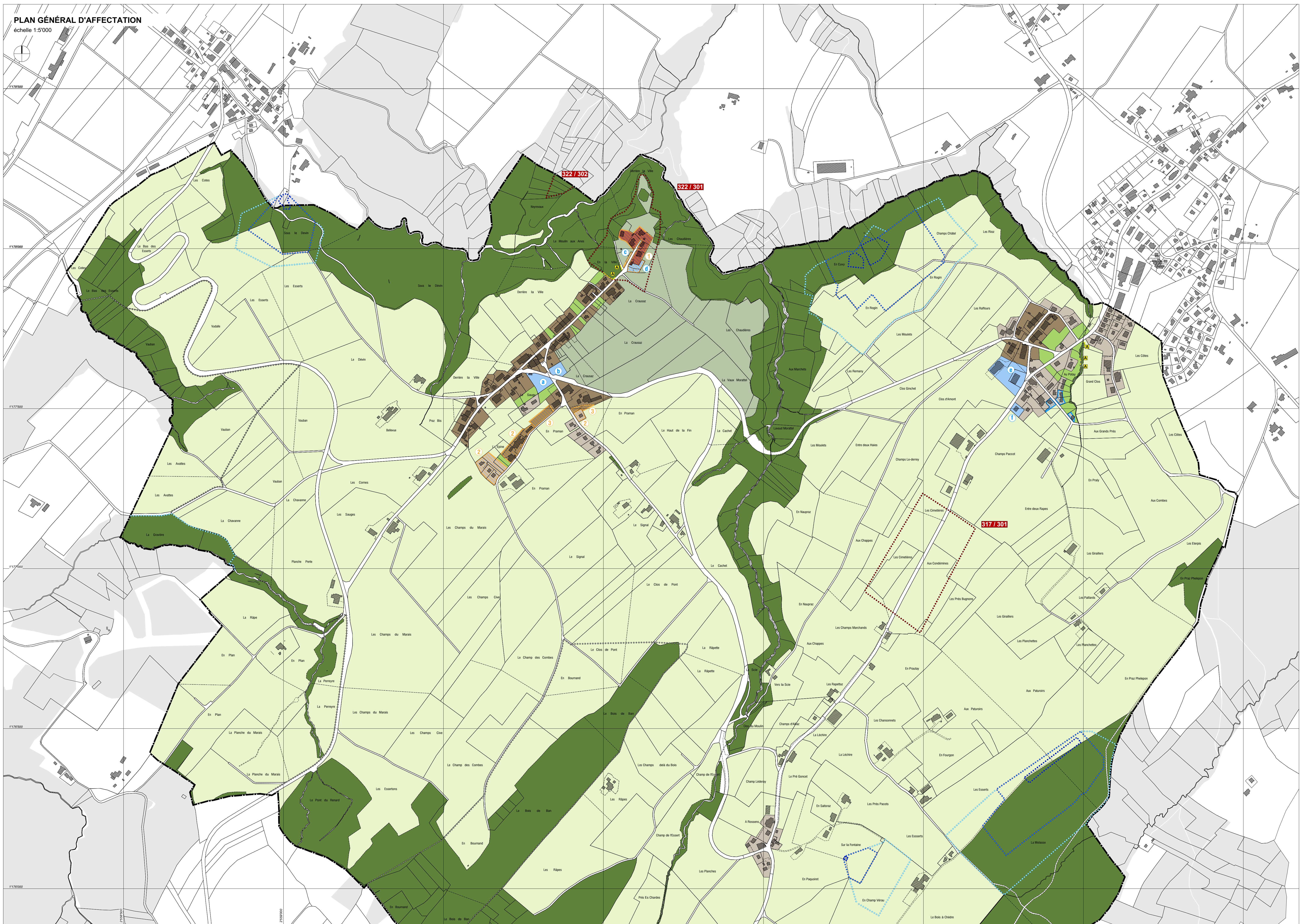

Agrandissement des secteurs exposés à des restrictions d'inondations
échelle 1:2'000



Agrandissement du secteur exposé à des glissements permanents
échelle 1:2'000



Plan de base établi conformément aux données cadastrales fournies par l'ASIT en mars 2017.
Authentifié conformément à l'article 12 RLATC par :
NIPR Ingénieurs et géomètres SA
Nicod - Perrin - Parisod - Rey
Rue du Temple 9 - CP 203
1530 Payerne
00 :