

COMMUNE DE VILLARZEL
PLAN D'AFFECTATION COMMUNAL

Approuvé par la Municipalité de Villarzel dans sa séance du

Le Syndic : Max BLASER La Secrétaire : Claire-Lise BONJOUR

Soumis à l'enquête publique du au

Le Syndic : Max BLASER La Secrétaire : Claire-Lise BONJOUR

Adopté par le Conseil communal de Villarzel dans sa séance du

Le Président : La Secrétaire :

Approuvé par le Département compétent, Lausanne, le

La Cheffe du Département :

Entrée en vigueur constatée par le Service compétent, le

GEA Vallotton et Charand SA architectes - urbanistes FSU Lausanne, le 5 avril 2019
www.gea.ch CP 628 1002 Lausanne tél. 021 310 51 40 info@gea.ch
100110 001 000 Villarzel / 1506 / révision PSA / 2_parc / 15061 PSA / 7_001 publie

LÉGENDE

échelle 1:5'000

- limite communale
 - zone village A (voir plan de détail, échelle 1:1'000)
 - zone village B
 - zone d'installations publiques
 - secteur "Le Saugy" secteur "En la Ville, stationnement" secteur "Clos d'Amont"
 - secteur "La Crausaz" secteur "En la Ville, tour et cimetière" secteur "Champs Paccot"
 - zone de site construit protégé
 - zone de verdure
 - zone agricole
 - zone agricole protégée
 - lisière selon constatation de la nature forestière du 26 octobre 2017 (voir plan de constatation de la nature forestière, échelle 1:500)
 - secteur de restrictions "glissements permanents" ① ② ③ (voir agrandissement, échelle 1:2'000)
 - secteur de restrictions "inondations" (voir agrandissement, échelle 1:2'000)
 - parcelle concernée par l'article 83 du règlement (disponibilité des terrains)
- à titre indicatif**
- aire forestière
 - zone de protection des eaux
 - S1 S3
 - S2 périmètre de protection des eaux
 - région archéologique
- n° 317 / 301 Le Cimetière, Champ de la Pierre
n° 322 / 301 La Ville
n° 322 / 302 Le Ressay

Agrandissement des secteurs de restrictions "inondations"

échelle 1:2'000

- secteur de restrictions "inondations"



Agrandissement des secteurs de restrictions "glissements permanents"

échelle 1:2'000

- secteur de restrictions "glissements permanents" ① ② ③

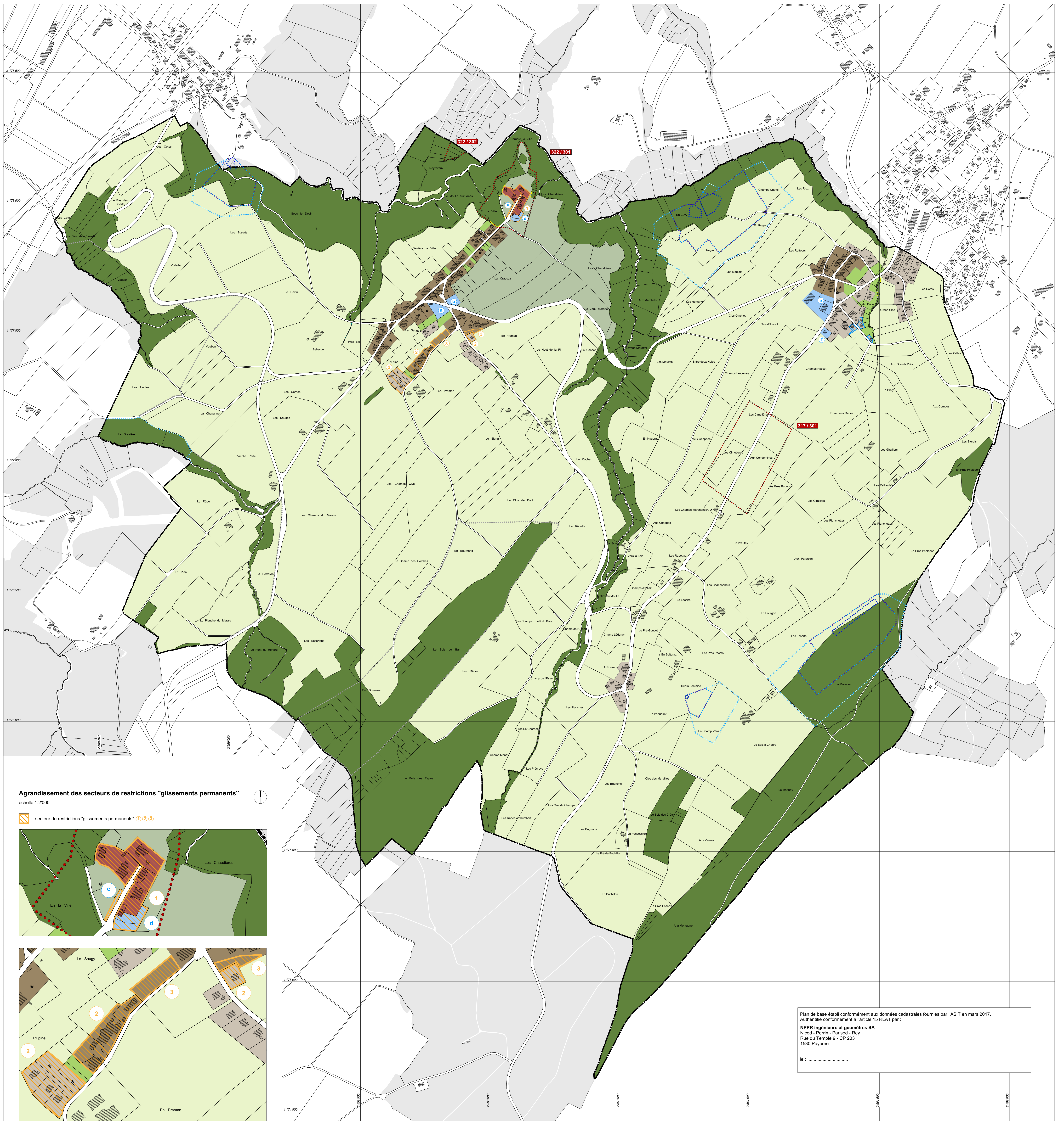

Plan de base établi conformément aux données cadastrales fournies par l'ASIT en mars 2017.
Authentifié conformément à l'article 15 RLAT par :
NPPE Ingénieurs et géomètres SA
Nicod - Perrin - Parisio - Rey
Rue du Temple 9 - CP 203
1530 Payerne
le :