

**COMMUNE DE VILLARZEL**  
PLAN D'AFFECTATION COMMUNAL

Approuvé par la Municipalité de Villarzel dans sa séance du .....

Le Syndic : Max BLASER La Secrétaire : Claire-Lise BONJOUR

Soumis à l'enquête publique du ..... au .....

Le Syndic : Max BLASER La Secrétaire : Claire-Lise BONJOUR

Adopté par le Conseil général de Villarzel dans sa séance du .....

Le Président : La Secrétaire :

Approuvé par le Département compétent, Lausanne, le .....

La Cheffe du Département :

Entrée en vigueur constatée par le Service compétent, le .....

**EA** valletton et charard SA architectes - urbanistes FSU Lausanne, le 26 avril 2019  
rue de Bourg 28 CP 8028 1002 Lausanne tél 021 310 01 40 info@paysagers.ch  
15061 P02 D07 005 villarzel / 15061 revision P04 / 2 plan / 15061 P04 v7 enq pub.mxd

**LÉGENDE**

échelle 1:5'000

- limite communale
- zone village A (voir plan de détail, échelle 1:1'000)
- zone village B
- zone d'installations publiques
- ⓐ secteur "Le Saugy" ⓓ secteur "En la Ville, tour et cimetière" ⓖ secteur "Les Moulats"
- ⓑ secteur "La Crausaz" ⓔ secteur "Clos d'Amont"
- ⓒ secteur "En la Ville, stationnement" ⓕ secteur "Champs Paccot"
- zone de site construit protégé
- zone de verdure
- zone agricole
- zone agricole protégée
- lisière selon constatation de la nature forestière du 26 octobre 2017 (voir plan de constatation de la nature forestière, échelle 1:500)
- secteur de restrictions "glissements permanents" ① ② ③ (voir agrandissement, échelle 1:2'000)
- secteur de restrictions "inondations" (voir agrandissement, échelle 1:2'000)
- ★ parcelle concernée par l'article 83 du règlement (disponibilité des terrains)
- à titre indicatif
- aire forestière
- zone de protection des eaux
- S1
- S2
- S3
- périmètre de protection des eaux
- région archéologique
- n° 317 / 301 Le Cimetière, Champ de la Pierre
- n° 322 / 301 La Ville
- n° 322 / 302 Le Ressat

**Agrandissement des secteurs de restrictions "inondations"**

échelle 1:2'000



**Agrandissement des secteurs de restrictions "glissements permanents"**

échelle 1:2'000

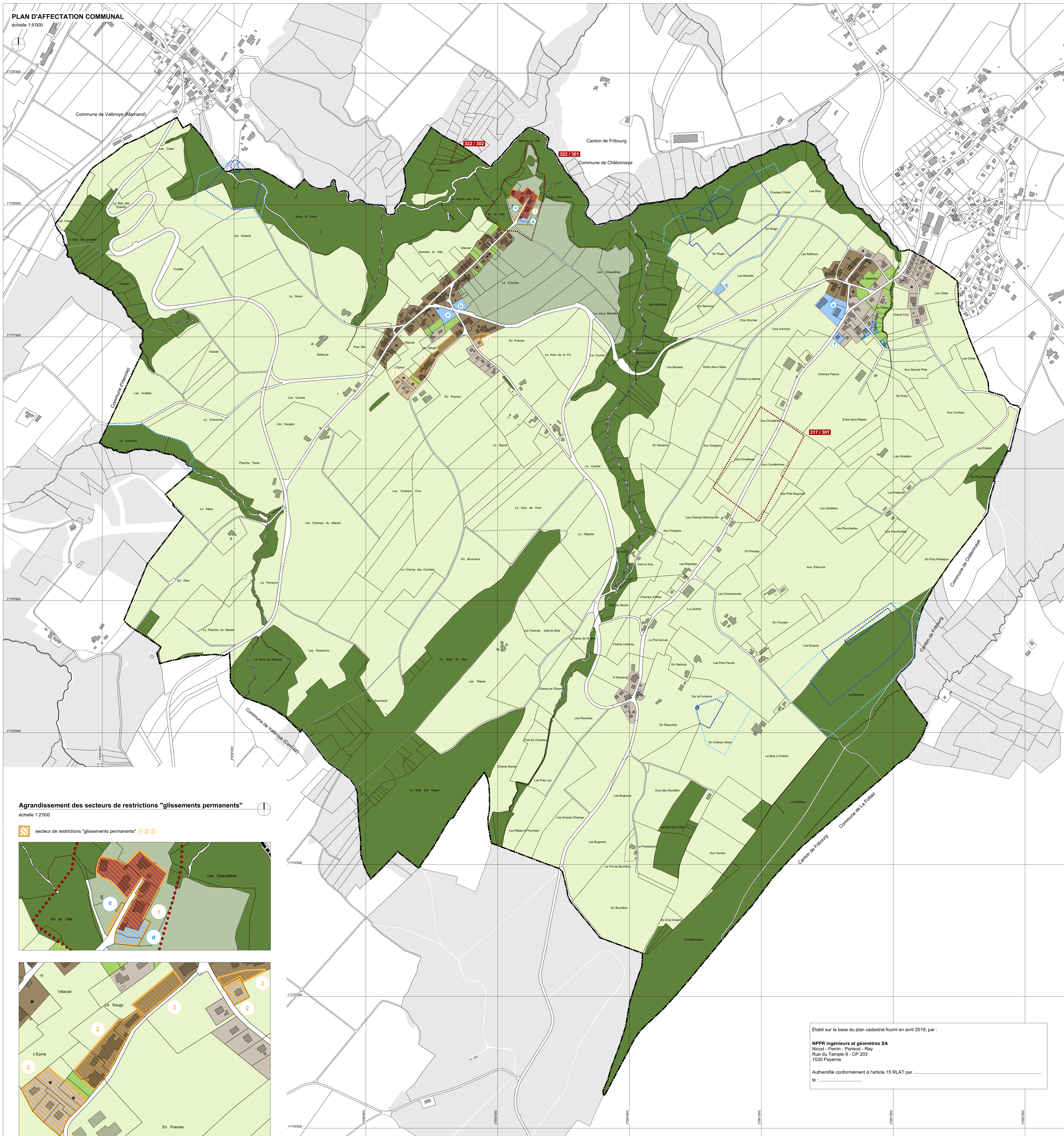

Établi sur la base du plan cadastral fourni en avril 2019, par :  
**NPRR ingénieurs et géomètres SA**  
Nicolas - Pierre - Patrice - Ray  
Rue du Temple 9 - CP 203  
1530 Payerne  
Authentifié conformément à l'article 15 RLAT par .....  
le : .....